ग्लोबल इन्वेस्टर्स समिट-2023

UP GLOBAL INVESTORS SUMMIT

#upgoesglobal

'नए भारत' का ग्रोथ इंजन 'नया उत्तर प्रदेश'

फरवरी में होने जा रहे ग्लोबल इन्वेस्टर्स समिट से पहले विदेशी उद्यमियों को आमंत्रित करने गयी टीम योगी के रोड शो और बिजनेस मीटिंग्स के उत्साहजनक परिणाम सामने आ रहे हैं। 16 देशों के 21 शहरों में रोड शो करने के बाद अब देश के विभिन्न राज्यों में रोड शो आयोजित किये जा रहे हैं। देश में पहला रोड शो मुख्यमंत्री योगी आदित्यनाथ की अध्यक्षता में मुंबई में आयोजित किया गया, जहां उत्तर प्रदेश सरकार को देश के कई प्रतिष्ठित औद्योगिक समूहों से निवेश प्रस्ताव प्राप्त हुए। इसके बाद चेन्नई में रोड शो का आयोजन किया गया। वहां के उद्यमियों ने कहा कि ऐसा पहली बार है जब उत्तर प्रदेश की किसी सरकार ने तमिलनाडु के कारोबारियों को विकास में साझीदार बनाने की पहल की है। इसके बाद लखनऊ व दिल्ली में रोड शो का आयोजन किया गया। कोलकाता रोड शो में बंगाल के उद्यमियों से वार्ता की गयी। हैदराबाद में हुए रोड शो को भी बड़ी सफलता मिली। ग्लोबल इन्वेस्टर्स समिट 2023 के जरिये उत्तर प्रदेश में 17 लाख करोड़ रुपये के निवेश का लक्ष्य था, जिसके सापेक्ष इन रोड शो में उत्तर प्रदेश को अब तक 15 लाख करोड़ रुपये से ज्यादा के निवेश प्रस्ताव मिल चुके हैं। इनमें से 11.80 लाख करोड़ रुपये के एमओयू भी हस्ताक्षरित हो चुके हैं।

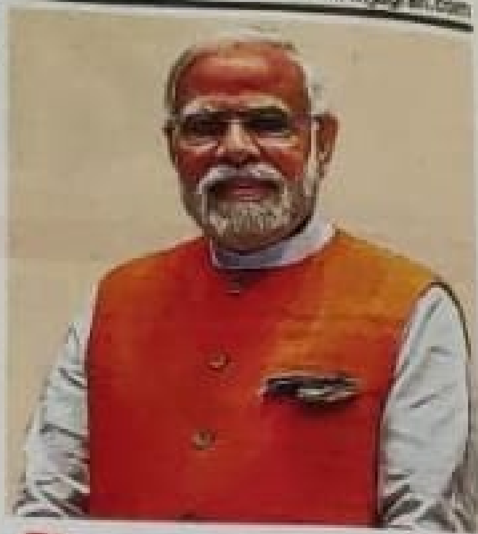

उत्तर प्रदेश में पोटेंशियल बहुत है। पोटेंशियल प्लस पालिसी, प्लस प्लानिंग, प्लस परफार्मेंस से ही प्रोग्रेस आती है। उत्तर प्रदेश में सुपरहिट परफार्मेंस देने के लिए डबल इंजन की सरकार तैयार है। उत्तर प्रदेश में औद्योगिक निवेश को रोजगार सृजन से जोड़ते हुए यहां नीतियां बनाई गयी हैं। नीतिगत निर्णय लिए जा रहे हैं। योगी सरकार द्वारा अलग-अलग सेक्टर्स के हिसाब से अलग-अलग पालिसी बनाकर काम किया जा रहा है। अब उत्तर प्रदेश में उद्यमियों के लिए रेड टेप नहीं, रेड कार्पेट होगी।

नरेन्द्र मोदी, प्रधानमंत्री

ग्लोबल इन्वेस्टर्स समिट के प्रस्तावित मुंबई में हुए रोड शो में मुख्यमंत्री योगी आदित्यनाथ

16 देशों के 21 शहरों में हुए रोड शो और बिजनेस मीट के सार्थक परिणाम

7,12,000 करोड़ रुपये से ज्यादा के निवेश प्रस्ताव प्राप्त

निवेश के लिए विदेश में हुए रोड शो

- कनाडा – टोरंटो – 09 दिसंबर 2022
- जर्मनी – फ्रैंकफर्ट – 09 दिसंबर 2022
- मैक्सिको – मैक्सिको सिटी – 09 दिसंबर 2022
- यूनाइटेड किंगडम – लंदन – 09 दिसंबर 2022
- दक्षिण कोरिया – सियोल – 10 दिसंबर 2022
- संयुक्त अरब अमीरात – दुबई – 11-19 दिसंबर 2022
- कनाडा – मॉन्ट्रियल – 12 दिसंबर 2022
- बेल्जियम – ब्रुसेल्स – 12 दिसंबर 2022
- ब्राजील – साओ पाउलो – 12 दिसंबर 2022
- संयुक्त राज्य अमेरिका – न्यूयॉर्क – 13 दिसंबर 2022
- कनाडा – वैंकूवर – 14 दिसंबर 2022
- स्वीडन – स्टॉकहोम – दिसंबर 2022
- जापान – टोक्यो – दिसंबर 2022
- अर्जेंटीना – ब्यूनस आयर्स – दिसंबर 2022
- संयुक्त राज्य अमेरिका – सैन फ्रांसिस्को – दिसंबर 2022
- संयुक्त राज्य अमेरिका – लॉस एंजिल्स – दिसंबर 2022
- नीदरलैंड्स – दिसंबर 2022
- ऑस्ट्रेलिया – दिसंबर 2022
- [illegible] – दिसंबर 2022
- [illegible] – दिसंबर 2022

दूसरे राज्यों के उद्यमियों को भी भा रहा उत्तर प्रदेश

उत्तर प्रदेश निवेशकों के लिए एक ड्रीम डेस्टिनेशन के रूप में उभरा है। अगले पांच वर्षों में विकास की प्रक्रिया और तेज होगी। प्रदेश 2015-16 में ईज ऑफ डूइंग बिजनेस में 14वें स्थान पर था, अब दूसरे स्थान पर है। ग्लोबल इन्वेस्टर्स समिट में हमारा 17 लाख करोड़ रुपये का निवेश लाने का लक्ष्य है। हम अपने प्रदेश में निवेशकों को हर जरूरी संसाधन उपलब्ध करा रहे हैं। इन सम्भावनाओं का लाभ लेने को उत्तर प्रदेश में उद्योग जगत का स्वागत है।

–योगी आदित्यनाथ, मुख्यमंत्री, उत्तर प्रदेश

दिल्ली रोड शो – 2,75,000 करोड़ रुपये से अधिक के मिले निवेश प्रस्ताव

ईवी सेक्टर में होगा सबसे बड़ा निवेश

ग्लोबल इन्वेस्टर्स समिट के प्रस्तावित दिल्ली में आयोजित रोड शो में मौजूद अतिथि

दिल्ली रोड शो में उत्तर प्रदेश को लगभग 2.75 लाख करोड़ रुपये से ज्यादा के निवेश प्रस्ताव मिले हैं। सबसे बड़ा निवेश इलेक्ट्रिक व्हीकल सेक्टर में होगा। [illegible]

बड़े निवेश प्रस्ताव

- [illegible] – 1.25 लाख करोड़ रुपये
- [illegible] – 45,350 करोड़ रुपये
- [illegible] – 42,280 करोड़ रुपये
- [illegible] – 1300 करोड़ रुपये

[illegible]

चेन्नई रोड शो – 9,000 करोड़ रुपये के निवेश प्रस्ताव प्राप्त

डिफेंस समेत कई क्षेत्रों में होगा निवेश

[illegible]

हैदराबाद रोड शो – 25,000 करोड़ रुपये के निवेश प्रस्ताव हासिल

19 एमओयू हस्ताक्षरित

[illegible]

अहमदाबाद रोड शो – 41,000 करोड़ रुपये के निवेश प्रस्ताव प्राप्त

22 निवेशकों के साथ एमओयू

[illegible]

लखनऊ रोड शो – 76,000 करोड़ रुपये से अधिक के निवेश प्रस्ताव प्राप्त

79 नए निवेश प्रस्तावों पर सहमति बनी

ग्लोबल इन्वेस्टर्स समिट के प्रस्तावित लखनऊ में आयोजित रोड शो का दृश्य

[illegible]

छह बड़े करार

- 26,000 करोड़ रुपये – [illegible]
- 15,000 करोड़ रुपये – [illegible]
- 3,400 करोड़ रुपये – [illegible]
- 1,310 करोड़ रुपये – [illegible]
- 900 करोड़ रुपये – [illegible]
- 500 करोड़ रुपये – [illegible]

उद्योगों के लिए बेस्ट डेस्टिनेशन उत्तर प्रदेश

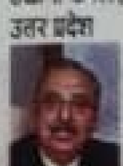

[illegible]

उत्तर प्रदेश में व्यापार करना आसान

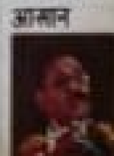

[illegible]

कोलकाता रोड शो – 7,000 करोड़ रुपये के निवेश प्रस्ताव प्राप्त

14 निवेश प्रस्तावों पर हुए हस्ताक्षर

[illegible]

इन प्रमुख कंपनियों ने हुए एमओयू

[illegible]

15 लाख करोड़ रुपये के निवेश प्रस्ताव प्राप्त

मुंबई में आयोजित रोड शो के दौरान मुकेश अंबानी के साथ मुख्यमंत्री योगी आदित्यनाथ

[illegible]

दो विभागों ने पार किया एक लाख करोड़ रुपये का आंकड़ा

[illegible]

देश में हुए रोड शो

- मुंबई – 05 जनवरी 2023 – 5,00,000 करोड़ रुपये से अधिक के निवेश प्रस्ताव प्राप्त
- चेन्नई – 09 जनवरी 2023 – 9,000 करोड़ रुपये के निवेश प्रस्ताव प्राप्त
- दिल्ली – 13 जनवरी 2023 – 2,75,000 करोड़ रुपये के निवेश प्रस्ताव प्राप्त
- कोलकाता – 11 जनवरी 2023 – 7,000 करोड़ रुपये के निवेश प्रस्ताव प्राप्त
- हैदराबाद – 16 जनवरी 2023 – 25,000 करोड़ रुपये के निवेश प्रस्ताव प्राप्त
- अहमदाबाद – 20 जनवरी 2023 – 41,000 करोड़ रुपये के निवेश प्रस्ताव प्राप्त

आगामी रोड शो

- बेंगलुरु – 23 जनवरी 2023
- चंडीगढ़ – 27 जनवरी 2023

उत्तर प्रदेश में जिलास्तरीय रोड शो

- लखनऊ – 11 जनवरी 2023 – 76,000 करोड़ रुपये से अधिक के निवेश प्रस्ताव प्राप्त
- प्रयागराज – 13 जनवरी 2023 – 33,000 करोड़ रुपये के निवेश प्रस्ताव प्राप्त
- अलीगढ़ – 17 जनवरी 2023 – 13,422 करोड़ रुपये के निवेश प्रस्ताव प्राप्त
- गोंडा – 17 जनवरी 2023 – 3,100 करोड़ रुपये के निवेश प्रस्ताव प्राप्त
- चित्रकूट – 11 जनवरी 2023 – 11,488 करोड़ रुपये के निवेश प्रस्ताव प्राप्त

ADVERTORIAL